

# ΕΞΕΛΙΞΗ ΕΠΙΣΚΕΨΙΜΟΤΗΤΑΣ ΑΝΑΣΦΑΛΙΣΤΩΝ ΠΟΛΙΤΩΝ ΣΕ ΚΕΝΤΡΟ ΥΓΕΙΑΣ ΑΣΤΙΚΟΥ ΤΥΠΟΥ

Νικολαΐδου Ξανθίππη, \*Μπίτσικας Ιωάννης\*, Γεωργακάκου Ροζαλία, Κεμπαπίδου Σοφία.  
ΚΥ Καλλιθέας-1<sup>η</sup> ΥΠΕ , Καλλιθέα Αττικής



# Εισαγωγή 1

Το Κέντρο Υγείας (ΚΥ) Καλλιθέας είναι Δημόσια Δομή παροχής Υπηρεσιών Πρωτοβάθμιας Φροντίδας Υγείας (ΠΦΥ).



# Εισαγωγή /2

**Το 2010 εμφανίστηκε στην Ελλάδα οικονομική κρίση με συνέπεια αύξηση της ανεργίας και του αριθμού των ανασφάλιστων πολιτών.**

**Με σκοπό τη διασφάλιση της Δημόσιας Υγείας:**

- Με το Ν.4368/2016-Άρθρο 33 (ΦΕΚ 21 Α/2016) δόθηκε δικαίωμα ελεύθερης πρόσβασης στις Δημόσιες Δομές Υγείας και ιατροφαρμακευτικής περίθαλψης στους ανασφάλιστους πολίτες.
- Με το Ν.4600/2019-Άρθρο 104 (ΦΕΚ 43 Α/2019) το δικαίωμα της συνταγογράφησης στους ανασφάλιστους πολίτες επεκτάθηκε και στους ιδιώτες ιατρούς.
- Ο Ν. 4865/2021-Άρθρο 38 (ΦΕΚ 238 Α/2021) επανέφερε τις ρυθμίσεις του Ν. 4368/2016, με εφαρμογή από 01.07.2022 (ΓΠ οικ 30268-ΦΕΚ 2673 Β/2022).

# ΣΚΟΠΟΣ:

- **Να συγκριθεί το ποσοστό των ανασφάλιστων πολιτών που επισκέφθηκαν το ΚΥ Καλλιθέας κατά τα έτη 2018 και 2023, κατά τα οποία οι ανασφάλιστοι είχαν δικαίωμα συνταγογράφησης μόνο σε Δημόσιες Δομές Υγείας.**
- Να εξαχθούν συμπεράσματα από τη διακύμανση του παραπάνω ποσοστού.



# Υλικό:

Οι πολίτες που επισκέφτηκαν 3(τρεις) Ιατρούς του ΚΥ Καλλιθέας (Παθολόγο και Γενικούς Ιατρούς) το 2018 και το 2023.

Οι παραπάνω Ιατροί ήταν Προσωπικοί Ιατροί το 2023.

The screenshot shows the homepage of the Electronic Prescription System (E-Synagraphe). The header includes the logo and the text "ΗΛΕΚΤΡΟΝΙΚΗ ΣΥΝΤΑΓΟΓΡΑΦΗΣ" and "ΕΘΝΙΚΟΝΟΜΗΝ ΘΥΡΑΝ - ΔΙΑΦΘΑΙΝΗ ΥΓΕΙΑ". The main content area is titled "Καλωσορίσατε στην Ηλεκτρονική Συνταγογράφηση" and features a grid of service tiles: "Είσοδος στην εφαρμογή", "Διαχείριση Λογαριασμού & Εγγραφή Νέου Χρήστη", "Εθνικό Μητρώο Ασθενών με COVID-19", "Πληροφοριακό Σύστημα HIV Λοιμώξεως", "Βεβαιώσεις Πιστοποιητικά Γνωματεύσεις", "Μητρώα Ασθενών", "Ηλεκτρονικό Βιβλίο Υγείας Παιδιού (Η.Β.Υ.Π)", "Εθνικό Μητρώο Εμβολιασμών Παιδιών και Εφήβων", and "Εγγραφή σε προσωπικό ιατρό από φαρμακοποιούς". On the right, there is a "Νέα και Ανακοινώσεις" section with news items like "Νέος κατάλογος ICD10" and "Προγραμματισμένη αναβάθμιση του ΣΗΣ". At the bottom, there are logos for EOPYF and EOPYD, and a section for "Αναζητήστε τυχόν ανεπιθύμητες ενέργειες" with a link to "kimerika.gr". Other services listed include "Σύστημα Προταβήσιμης Φροντίδας Υγείας", "Αίτηση ΑΔΔΥ", "Εισηγητικοί Φάκελοι Παροχών ΚΕΠΑ", and "Ημερολόγια".

# Μέθοδος:

- Μετρήθηκε ο συνολικός αριθμός των επισκέψεων ανά μήνα στους παραπάνω ιατρούς, τους μονούς μήνες των ετών 2018 και 2023.
- Μετρήθηκε ο μηνιαίος αριθμός των επισκέψεων που πραγματοποιήθηκαν από ανασφάλιστους πολίτες κατά τους μήνες αυτούς.
- ***Συγκρίθηκαν τα ποσοστά επισκεψιμότητας από ανασφάλιστους πολίτες μεταξύ των ετών 2018 και 2023.***
- Συγκρίθηκαν τα παραπάνω ποσοστά μεταξύ των μηνών του ίδιου έτους.

# Αποτελέσματα/1

***Το ποσοστό των ανασφάλιστων πολιτών που εξετάστηκαν στο ΚΥ Καλλιθέας:***

- Ήταν πολύ μεγαλύτερο το 2023 από το 2018***

1.346 ανασφάλιστοι / 4.570 επισκέψεις – ***29,45% το 2023***

502 ανασφάλιστοι / 3.663 επισκέψεις – ***13,70% το 2018***

***P<0,001***

- Η κατανομή μεταξύ των μηνών που μελετήθηκαν ήταν ομοιογενής για το 2018.
- Η αντίστοιχη κατανομή ήταν ετερογενής για το 2023.

# Αποτελέσματα<sub>1/2</sub>

## ΔΙΑΚΥΜΑΝΣΗ ΕΠΙΣΚΕΨΙΜΟΤΗΤΑΣ

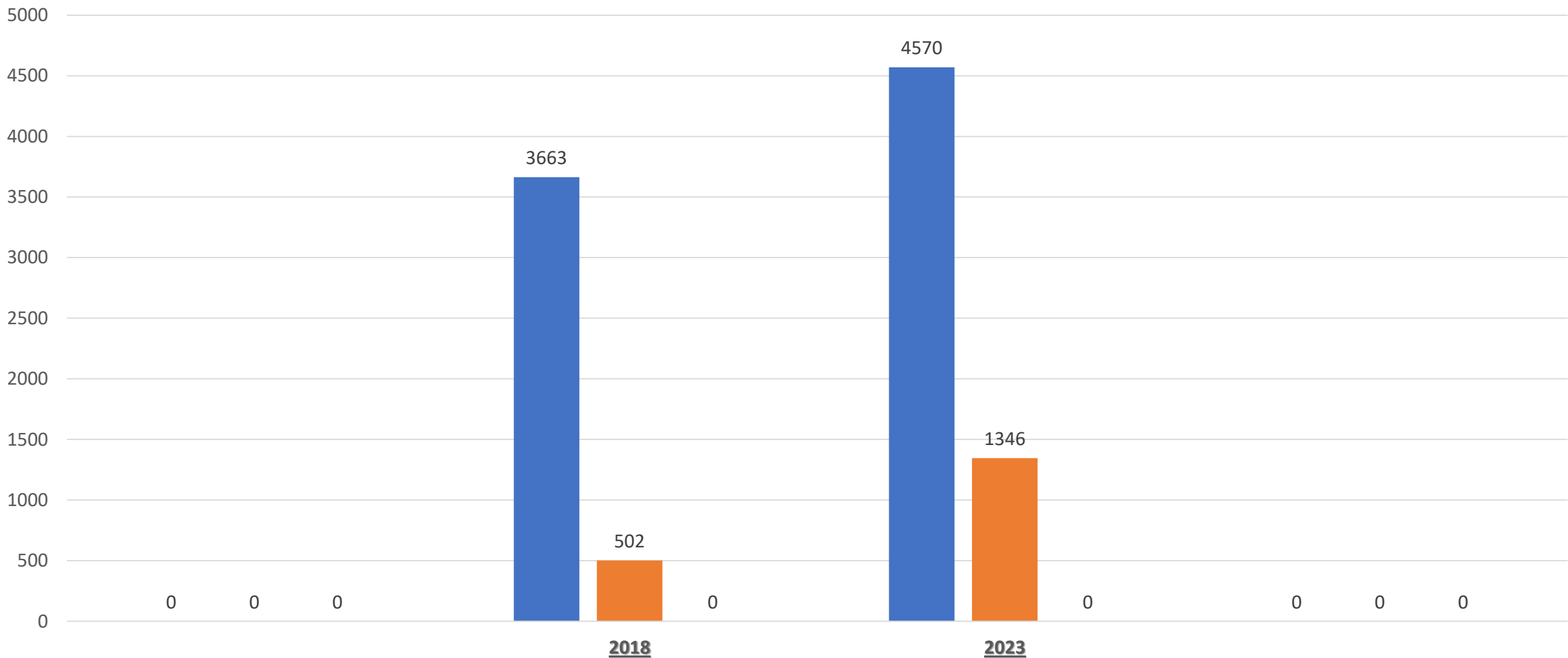



# Αποτελέσματα<sub>/3</sub>

## ΔΙΑΚΥΜΑΝΣΗ ΠΟΣΟΣΤΩΝ ΑΝΑΣΦΑΛΙΣΤΩΝ

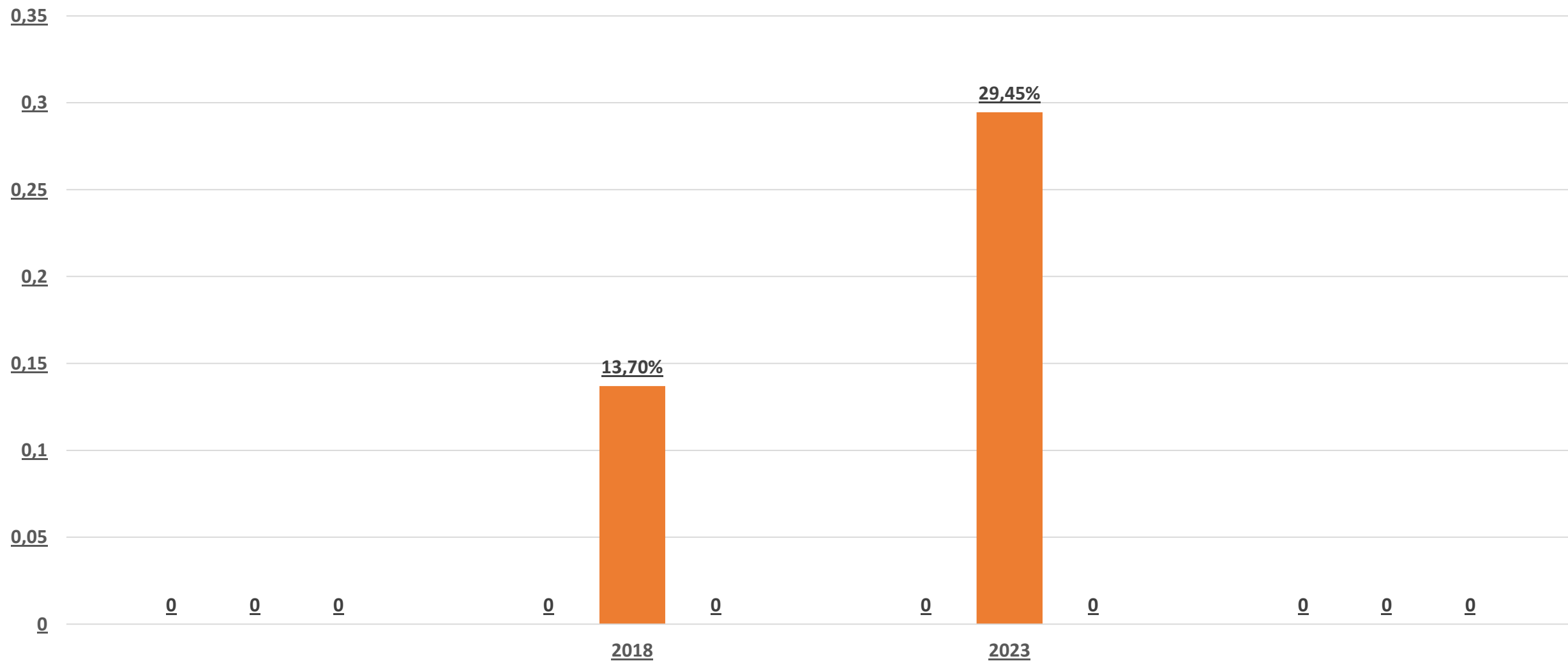

# Αποτελέσματα/4

2018

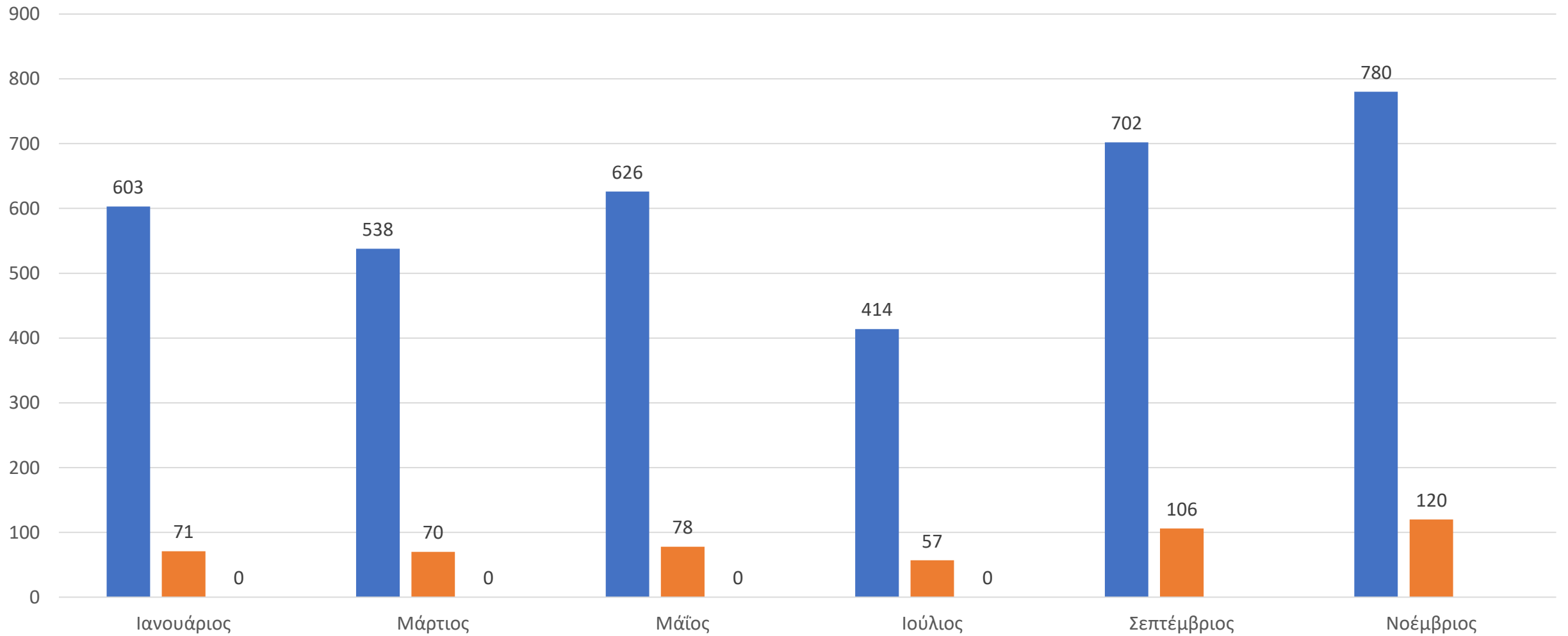

# Αποτελέσματα/5

## 2018 ΕΠΙΣΚΕΨΙΜΟΤΗΤΑ ΑΝΑΣΦΑΛΙΣΤΩΝ

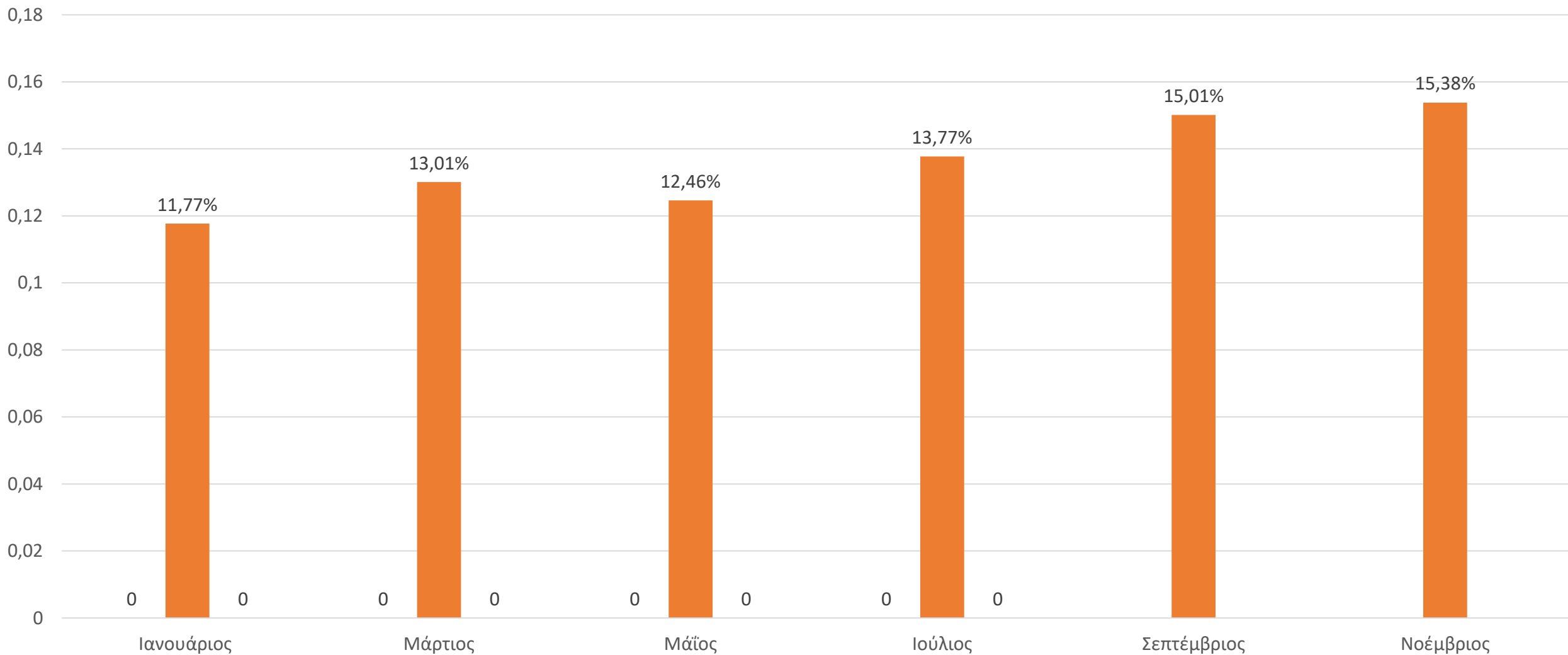

# Αποτελέσματα/6

2023

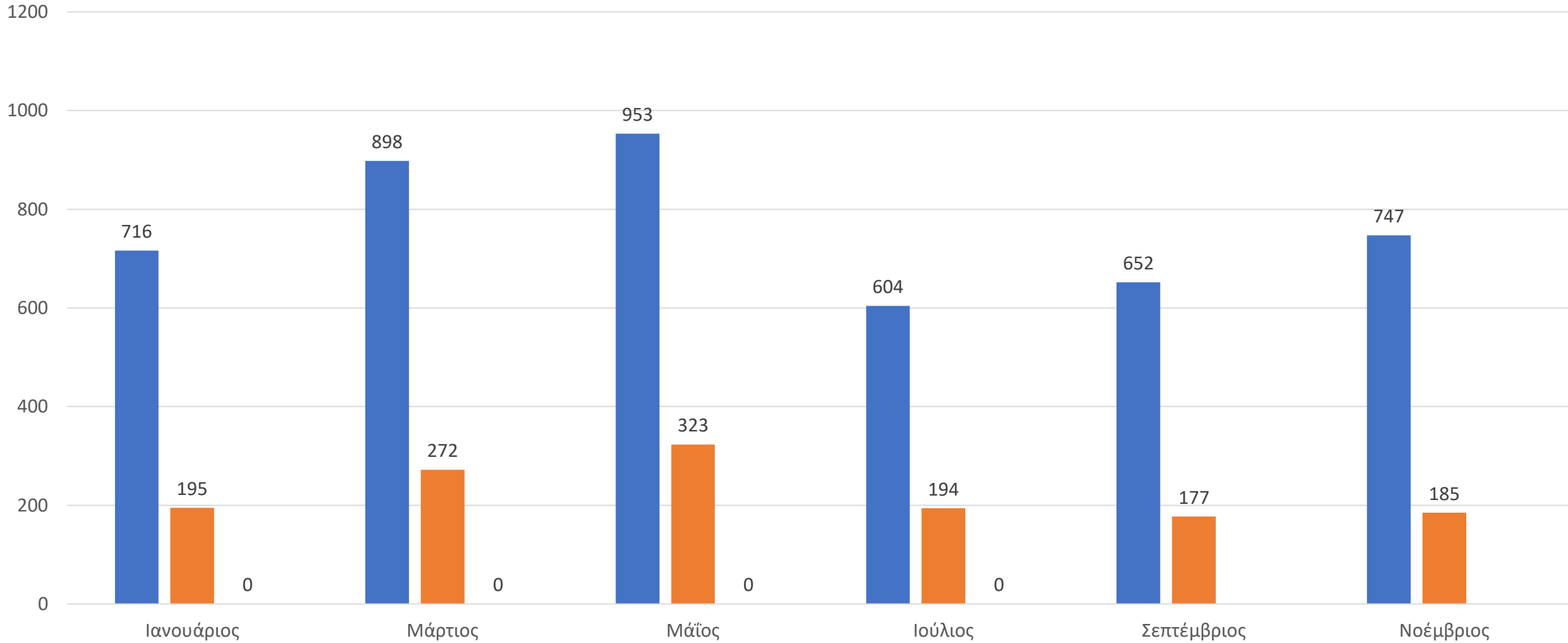

# Αποτελέσματα<sub>17</sub>

## 2023 ΕΠΙΣΚΕΨΙΜΟΤΗΤΑ ΑΝΑΣΦΑΛΙΣΤΩΝ

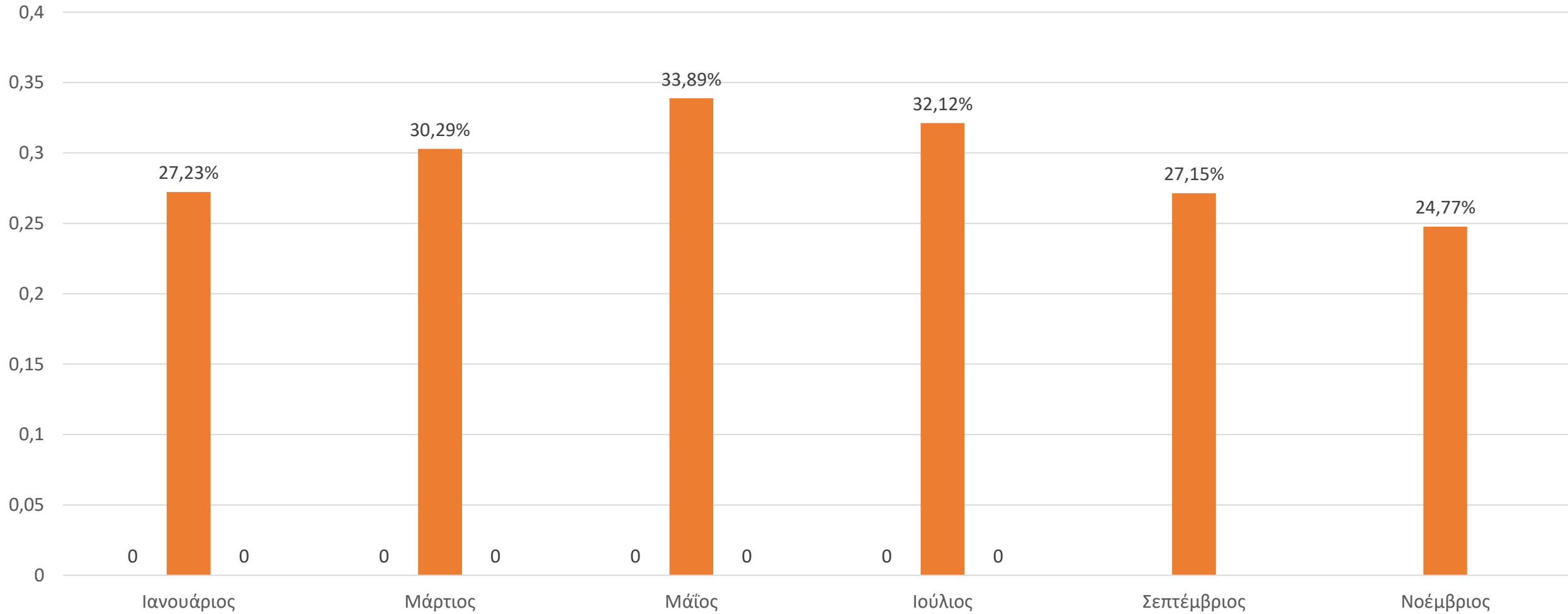

# Συμπεράσματα

- *Η επισκεψιμότητα των ανασφάλιστων πολιτών στο ΚΥ Καλλιθέας έχει αυξηθεί σημαντικά.*
- Η αύξηση αυτή πιθανώς αντιπροσωπεύει αύξηση του αριθμού των ανασφάλιστων πολιτών.
- Λόγω των αυξανόμενων αναγκών του πληθυσμού σε υπηρεσίες ΠΦΥ από Δημόσιες Δομές Υγείας, **τα ΚΥ πρέπει να ενισχυθούν** με ιατρικό προσωπικό και ιατροτεχνολογικό εξοπλισμό.
- *Είναι ανάγκη να επαναξιολογηθεί το καθεστώς παροχής υπηρεσιών σε ανασφάλιστους πολίτες, ιδιαίτερα μετά την έξοδο της χώρας από την οικονομική κρίση.*

# Συζήτηση

## *Έχει παρατηρηθεί ότι:*

- Ευκατάστατοι πολίτες που πρόκειται να λάβουν χαμηλή σύνταξη, δηλώνουν ευθαρσώς ότι δεν τους συμφέρει να πληρώνουν ασφαλιστικές εισφορές, από τη στιγμή που έχουν δωρεάν ιατροφαρμακευτική κάλυψη και νοσοκομειακή περίθαλψη.
- Οι παραπάνω πολίτες πολύ συχνά πληρώνουν συνταξιοδοτικά προγράμματα σε ιδιωτικές ασφαλιστικές εταιρείες.

# ΕΥΧΑΡΙΣΤΟΥΜΕ

