

Εγχειρίδιο χρήσης

Σύστημα Πρωτοβάθμιας Φροντίδας Υγείας

(Κοινό)

Περιεχόμενα

| | |
|--|----|
| Πρόσβαση στο Σύστημα..... | 3 |
| «Είσοδος με κωδικούς TAXISNET» | 4 |
| «Είσοδος με κωδικούς TaxisNet και OTP» | 6 |
| «Είσοδος με κωδικούς Α.Η.Φ.Υ» | 8 |
| Με μια ματιά | 9 |
| Ανακοινώσεις | 10 |
| Πληροφορίες Προσωπικού Ιατρού | 10 |
| Άυλη Συνταγογράφηση | 10 |
| Τα ραντεβού μου..... | 11 |
| Ατομικά Στοιχεία | 11 |
| Στοιχεία Προσώπου..... | 12 |
| Στοιχεία Επικοινωνίας | 12 |
| Στοιχεία Προστατευόμενων Μελών..... | 12 |
| Στοιχεία Ενήλικα Επικοινωνίας | 13 |
| Άυλη Συνταγογράφηση | 13 |
| Ενεργοποίηση Άυλης Συνταγογράφησης..... | 14 |
| Επιβεβαίωση Στοιχείων Επικοινωνίας | 15 |
| Αποθήκευση Στοιχείων Επικοινωνίας..... | 16 |
| Εφαρμογή Προσωπικού Ιατρού | 17 |

Πρόσβαση στο Σύστημα

Συνδέεστε στον διαδικτυακό τόπο (portal) ηλεκτρονικών υπηρεσιών της κυβέρνησης προς τον πολίτη www.gov.gr

Στη συνέχεια, ακολουθώντας με τη σειρά τα εξής βήματα, ανάλογα με την υπηρεσία που επιθυμείτε:

➤ **Ατομικός ηλεκτρονικός φάκελος υγείας (ΑΗΦΥ)**

Υγεία και Πρόνοια -> Φάκελος υγείας -> Ατομικός ηλεκτρονικός φάκελος υγείας (ΑΗΦΥ) για πολίτες -> Είσοδος στην Υπηρεσία

➤ **Ηλεκτρονικά ραντεβού στις Μονάδες πρωτοβάθμιας φροντίδας υγείας**

Υγεία και Πρόνοια -> Φάκελος υγείας -> Ηλεκτρονικά ραντεβού στις Μονάδες πρωτοβάθμιας φροντίδας υγείας -> Είσοδος στην Υπηρεσία

➤ **Εγγραφή σε οικογενειακό ιατρό**

Υγεία και Πρόνοια -> Φάκελος υγείας -> Εγγραφή σε προσωπικό ιατρό -> Είσοδος στην Υπηρεσία

Θα οδηγηθείτε στην κεντρική σελίδα (login) της εφαρμογής της Πρωτοβάθμιας Φροντίδας Υγείας.

Η είσοδος μπορεί να γίνει με τέσσερις διαφορετικούς τρόπους:

1. Είσοδος με κωδικούς TaxisNet
2. Είσοδος με κωδικούς TaxisNet και OTP
3. Είσοδος με κωδικούς Α.Η.Φ.Υ.
4. Είσοδος με eIDAS (αφορά ευρωπαίους πολίτες).

«Είσοδος με κωδικούς TAXISNET»

Μεταφέρεστε στη σελίδα της ΓΓΠΣ, μέσω της οποίας γίνεται η πιστοποίηση των στοιχείων σας, ώστε στη συνέχεια να επιτραπεί η είσοδός σας στο σύστημα των ραντεβού. Εδώ εισάγετε το username και password που χρησιμοποιείτε στο σύστημα TAXIS και πατάτε το πλήκτρο «**Είσοδος**».

Εγχειρίδιο χρήσης Συστήματος Πρωτοβάθμιας Φροντίδας Υγείας

(Κοινό)

ΑΑΔΕ
Ανεξάρτητη Αρχή
Δημοσίων Εσόδων

ΕΛΛΗΝΙΚΗ ΔΗΜΟΚΡΑΤΙΑ

http://www.aaadef.gov.gr

ΚΑΛΩΣ ΗΛΘΑΤΕ ΣΤΗΝ ΣΕΛΙΔΑ ΕΙΣΟΔΟΥ ΤΩΝ ΥΠΗΡΕΣΙΩΝ WEB.
ΠΑΡΑΚΑΛΟΥΜΕ ΕΙΣΑΓΕΤΕ ΤΟΥΣ ΚΩΔΙΚΟΥΣ ΤΑΧΙΣΝΕΤ ΓΙΑ ΤΗΝ ΕΙΣΟΔΟ ΣΑΣ ΣΤΟ ΣΥΣΤΗΜΑ

Username:

Password:

Είσοδος Reset

Αφού ταυτοποιηθούν τα στοιχεία που δώσατε, καλείστε να δώσετε την εξουσιοδότησή σας για την ανάκτηση προσωπικών σας δεδομένων (ΑΦΜ) από την ΗΔΙΚΑ, πατώντας το κουμπί «**Εξουσιοδότηση**» στην οθόνη που εμφανίζεται.

ΑΑΔΕ
Ανεξάρτητη Αρχή
Δημοσίων Εσόδων

ΕΛΛΗΝΙΚΗ ΔΗΜΟΚΡΑΤΙΑ

http://www.aaadef.gov.gr

ΥΠΗΡΕΣΙΕΣ WEB

ΑΑΔΕ - ΚΑΛΩΣ ΗΛΘΑΤΕ ΣΤΙΣ ΥΠΗΡΕΣΙΕΣ WEB
Παρακαλούμε επιβεβαιώστε:

Εξουσιοδοτώ τον εξυπηρετητή της ΗΔΙΚΑ να προσπελάσει τα στοιχεία μου (ΑΦΜ) που τηρούνται στην ΑΑΔΕ

Εξουσιοδότηση

Αφού δώσετε την εξουσιοδότησή σας, καλείστε να εισάγετε τον ΑΜΚΑ σας για να γίνει διασταύρωση με τα στοιχεία που ανακτήθηκαν από τη ΓΓΠΣ.

ΗΔΙΚΑ
ΗΛΕΚΤΡΟΝΙΚΗ ΔΙΑΚΥΒΕΡΝΗΣΗ
ΚΟΙΝΩΝΙΚΗΣ ΑΣΦΑΛΙΣΗΣ Α.Ε.

Σύστημα Πρωτοβάθμιας
Φροντίδας Υγείας

Εισαγωγή Αριθμού Μητρώου Κοινωνικής Ασφάλισης (άμεσα ασφαλισμένου ή ασφαλιστικά εξαρτώμενου μέλους μικρότερου των 18 ετών)

Α.Μ.Κ.Α. !

Εισάγετε ΑΜΚΑ ή ΕΚΑΑ...

Είσοδος

Αφού εισάγετε τον ΑΜΚΑ σας ή τον ΑΜΚΑ του ασφαλιστικά εξαρτώμενου μέλους επιλέγετε «**Είσοδος**».

Εμφανίζεται μια σύνοψη των στοιχείων σας. Αφού ελέγξετε την ορθότητά τους, επιλέγετε «**Επιβεβαίωση**».

«Είσοδος με κωδικούς TaxisNet και OTP»

Σύνδρες ερωτήσεις (ΠΦΥ) Εγχειρίδια οδηγιών (ΠΦΥ) Αποστολή σχολίων - παρατηρήσεων

Είσοδος με κωδικούς TaxisNet **Είσοδος με κωδικούς TaxisNet και OTP** Είσοδος με κωδικούς ΑΗΦΥ

Η είσοδος γίνεται με τη χρήση κωδικών αυθεντικοποίησης της Ενιαίας Ψηφιακής Πύλης της δημόσιας διοίκησης (GOV.GR-ΕΨΠ) και για την ολοκλήρωση απαιτείται η καταχώρηση κωδικού μιας χρήσης (One Time Password - OTP), ο οποίος αποστέλλεται μέσω του συστήματος στην κινητή συσκευή του χρήστη. Στη συνέχεια αποκτάτε πρόσβαση στις υπηρεσίες: Άυλη Συνταγογράφηση, Ηλεκτρονικά Ραντεβού, Προσωπικός Ιατρός, ΑΗΦΥ και Ηλεκτρονικό Βιβλίο Υγείας Παιδιού το οποίο εμφανίζεται στην ενότητα 'Παιδιατρικό Ιστορικό' του ΑΗΦΥ. Απαιτείται η γνώση του ΑΜΚΑ και στην περίπτωση που ο ασφαλισμένος δεν τον θυμάται, μπορεί να τον αναζητήσει, πατώντας τον ακόλουθο σύνδεσμο: [Εύρεση ΑΜΚΑ](#)

Είσοδος στην υπηρεσία

Γενικές Πληροφορίες Άυλη Συνταγογράφηση ΑΗΦΥ - Ηλεκτρονικό Βιβλίο Υγείας Παιδιού Αναβάθμιση Ασφάλειας Συστήματος

Για την είσοδο σας στις υπηρεσίες του Συστήματος Πρωτοβάθμιας φροντίδας Υγείας ακολουθήστε τις παρακάτω πληροφορίες:

- Για την είσοδο στα Ηλεκτρονικά Ραντεβού και την Ενεργοποίηση της Άυλης Συνταγογράφησης
 - Επιλέξτε "Είσοδος με Κωδικούς TaxisNet"
 - Επιλέξτε "Είσοδος με Κωδικούς TaxisNet και OTP" (απαιτείται η δήλωση του κινητού στο ΕΜΕπ)
- Για την είσοδο στον ΑΗΦΥ, στο Ηλεκτρονικό Βιβλίο Υγείας Παιδιού και στον Προσωπικό Ιατρό
 - Επιλέξτε "Είσοδος με Κωδικούς TaxisNet και OTP" (απαιτείται η δήλωση του κινητού στο ΕΜΕπ)
 - Επιλέξτε "Είσοδος με Κωδικούς ΑΗΦΥ" (δημιουργούνται κατά την εγγραφή σε Προσωπικό Ιατρό)

Υπουργείο Υγείας Ministry of Health

Ευρωπαϊκή Ένωση Ευρωπαϊκό Κοινωνικό Ταμείο

Επιχειρησιακό Πρόγραμμα ΜΕΤΑΡΡΥΘΜΙΣΗ ΔΗΜΟΣΙΟΥ ΤΟΜΕΑ 2014-2020

Με τη συγχρηματοδότηση της Ελλάδας και της Ευρωπαϊκής Ένωσης

Επιλέγοντας «Είσοδος στην υπηρεσία», μεταφέρεστε στην σελίδα επιλογής φορέα με τον οποίο θα αυθεντικοποιηθείτε στην εφαρμογή.

govgr **Επιλογή φορέα**

Σε ποιον φορέα έχετε λογαριασμό;

- Γενική Γραμματεία Πληροφοριακών Συστημάτων Δημόσιας Διοίκησης
Επιλέξτε ΓΓΠΣΔΔ (Κωδικοί Taxisnet)
- ΕΘΝΙΚΗ ΤΡΑΠΕΖΑ
Επιλέξτε Εθνική Τράπεζα της Ελλάδος
- ΤΡΑΠΕΖΑ ΠΕΙΡΑΙΩΣ
Επιλέξτε Τράπεζα Πειραιώς
- ALPHA BANK
Επιλέξτε Alpha Bank
- EUROBANK
Επιλέξτε Eurobank
- attica bank
Επιλέξτε Attica Bank

Αφού επιλεγεί ο επιθυμητός φορέας, συνεχίζετε στην διαδικασία της αυθεντικοποίησης, όπου στην περίπτωση της επιλογής με κωδικούς TaxisNet απαιτείται η δήλωση του κινητού στο ΕΜΕπ.

Αφού ολοκληρωθεί η διαδικασία της αυθεντικοποίησης, επιστρέφουμε στην οθόνη εισαγωγής του Α.Μ.Κ.Α. του χρήστη.

HΔΙΚΑ
ΗΛΕΚΤΡΟΝΙΚΗ ΔΙΑΚΥΒΕΡΝΗΣΗ
ΚΟΙΝΩΝΙΚΗΣ ΑΣΦΑΛΙΣΗΣ Α.Ε.

Σύστημα Πρωτοβάθμιας Φροντίδας Υγείας

Εισαγωγή Αριθμού Μητρώου Κοινωνικής Ασφάλισης (άμεσα ασφαλισμένου ή ασφαλιστικά εξαρτώμενου μέλους μικρότερου των 18 ετών)

Α.Μ.Κ.Α. !

Είσοδος

Αφού εισάγετε τον ΑΜΚΑ σας ή τον ΑΜΚΑ του ασφαλιστικά εξαρτώμενου μέλους επιλέγετε «**Είσοδος**».

ΗΔΙΚΑ
ΗΛΕΚΤΡΟΝΙΚΗ ΔΙΑΚΥΒΕΡΝΗΣΗ
ΚΟΙΝΩΝΙΚΗΣ ΑΣΦΑΛΙΣΗΣ Α.Ε.

Σύστημα Πρωτοβάθμιας Φροντίδας Υγείας

Επιβεβαίωση Στοιχείων

Α.Μ.Κ.Α.

Επώνυμο

Όνομα

Πατρώνυμο

Ημερομηνία Γεννήσεως

Εμφανίζεται μια σύνοψη των στοιχείων σας. Αφού ελέγξετε την ορθότητά τους, επιλέγετε «**Επιβεβαίωση**».

«Είσοδος με κωδικούς Α.Η.Φ.Υ.»

Μπορείτε να αποκτήσετε στοιχεία πρόσβασης (όνομα χρήστη και κωδικό) στην εφαρμογή μέσω του προσωπικού σας ιατρού. Κατά την πρώτη σύνδεση σας, σας ζητείτε να αλλάξετε τα στοιχεία αυτά και να ορίσετε νέα.

govgr BETA Σύστημα Πρωτοβάθμιας Φροντίδας Υγείας **ΗΔΙΚΑ**

Συννέες ερωτήσεις (Π.Φ.Υ.) Ενημερώδια οδοντιών (Π.Φ.Υ.) Αποστολή σχολίων - παρατηρήσεων

Η είσοδος γίνεται με όνομα χρήστη και κωδικό οι οποίοι παραλαμβάνονται από τον Προσωπικό σας Ιατρό. Με αυτούς τους κωδικούς αποκτάτε πρόσβαση στην υπηρεσία του Ατομικού Ηλεκτρονικού Φακέλου Υγείας (ΑΗΦΥ), καθώς και στις Άλλη Συνταγογράφηση, Ηλεκτρονικά Ραντεβού, Προσωπικούς Ιατρούς.

Όνομα Χρήστη:

Κωδικός:

Γενικές Πληροφορίες Άλλη Συνταγογράφηση ΑΗΦΥ - Ηλεκτρονικό Βιβλιάριο Υγείας Παιδιού Αναβάθμιση Ασφάλειας Συστήματος

Για την είσοδο σας στις υπηρεσίες του Συστήματος Πρωτοβάθμιας Φροντίδας Υγείας ακολουθήστε τις παρακάτω πληροφορίες.

- Για την είσοδο στα Ηλεκτρονικά Ραντεβού και την Ενεργοποίηση της Άλλης Συνταγογράφησης
 - Επιλέξτε "Είσοδος με Κωδικούς TaxisNet"
 - Επιλέξτε "Είσοδος με Κωδικούς TaxisNet και OTP" (απαιτείται η δήλωση του κινητού στο ΕΜΕΠ)
- Για την είσοδο στον ΑΗΦΥ, στο Ηλεκτρονικό Βιβλιάριο Υγείας Παιδιού και στον Προσωπικό Ιατρό
 - Επιλέξτε "Είσοδος με Κωδικούς TaxisNet και OTP" (απαιτείται η δήλωση του κινητού στο ΕΜΕΠ)
 - Επιλέξτε "Είσοδος με Κωδικούς ΑΗΦΥ" (δημιουργούνται κατά την εγγραφή σε Προσωπικό Ιατρό)

Υπουργείο Υγείας Ministry of Health Ευρωπαϊκή Ένωση Επιχειρησιακό Πρόγραμμα ΜΕΤΑΡΡΥΘΜΙΣΗ ΔΗΜΟΣΙΟΥ ΤΟΜΕΑ ΕΣΠΑ 2014-2020

Με τη συγχρηματοδότηση της Ελλάδας και της Ευρωπαϊκής Ένωσης

Αφού συνδεθείτε καλείστε να εισάγετε τον ΑΜΚΑ και στη συνέχεια εμφανίζεται μια σύνοψη των στοιχείων σας.

ΗΔΙΚΑ
ΗΛΕΚΤΡΟΝΙΚΗ ΔΙΑΚΥΒΕΡΝΗΣΗ
ΚΟΙΝΩΝΙΚΗΣ ΑΣΦΑΛΙΣΗΣ Α.Ε.

Σύστημα Πρωτοβάθμιας Φροντίδας Υγείας

Εισαγωγή Αριθμού Μητρώου Κοινωνικής Ασφάλισης (άμεσα ασφαλισμένου
ή ασφαλιστικά εξαρτώμενου μέλους μικρότερου των 18 ετών)

A.M.K.A. *

ΗΔΙΚΑ
ΗΛΕΚΤΡΟΝΙΚΗ ΔΙΑΚΥΒΕΡΝΗΣΗ
ΚΟΙΝΩΝΙΚΗΣ ΑΣΦΑΛΙΣΗΣ Α.Ε.

Σύστημα Πρωτοβάθμιας Φροντίδας Υγείας

Επιβεβαίωση Στοιχείων

A.M.K.A.

Επώνυμο

Όνομα

Πατρώνυμο

Ημερομηνία Γεννήσεως

Αφού ελέγξετε την ορθότητά τους, επιλέγετε «**Επιβεβαίωση**».

Με μια ματιά

Στην «Με μια ματιά» οθόνη, προβάλλονται οι εξής πληροφορίες, όπως φαίνεται στην παρακάτω εικόνα.

Ανακοινώσεις

Στο πλαίσιο «Ανακοινώσεις» εμφανίζονται οι ενημερώσεις τόσο σχετικά με το σύστημα Πρωτοβάθμιας Φροντίδας Υγείας (Π.Φ.Υ.) όσο και γενικές ενημερώσεις.

| Ημερομηνία | Ανακοίνωση |
|------------|---|
| 07/07/2022 | Σας ενημερώνουμε ότι η διαδικασία εγγραφής σε προσωπικό Ιατρό δεν λειτουργεί προσωρινά, αναμένεται να ξεκινήσει τις επόμενες ημέρες. Θα ακολουθήσει νεότερη ανακοίνωση σχετικά. |
| 04/07/2022 | Κατόπιν σχετικής οδηγίας του Υπουργείου Υγείας σας ενημερώνουμε ότι από 04/07/2022 οι Συμβεβλημένοι Ιατροί του ΕΟΠΥΥ και οι Παθιάστρι που έχουν οριστεί ως Οικονομικοί Ιατροί παύουν προσωρινά να είναι ορατοί προς το κοινό στην εφαρμογή της ΠΦΥ ώστε να μην δεχονται άλλες ενστάσεις. Σας ενημερώνουμε ότι πλέον μπορείτε, από τη Δευτέρα 23/03/2020, εάν επιθυμείτε, να λαμβάνετε με ηλεκτρονικό τρόπο τις συνταγές φαρμάκων που εκδίδονται από τους Ιατρούς για εσάς (άυλη συνταγογράφηση). Κατά την έκδοση συνταγής στο Σύστημα Ηλεκτρονικής Συνταγογράφησης ενημερώνστε με SMS ή/και email για τα στοιχεία της συνταγής που έχει εκδοθεί. Για την εκτέλεση των συνταγών προσέχετε σε φαρμακείο είτε με τα στοιχεία της συνταγής, όπως τα λάβατε με SMS ή/και email, είτε με τον ΑΜΚΑ σας. |

Πληροφορίες Προσωπικού Ιατρού

Στο πλαίσιο αυτό εμφανίζονται συνοπτικά όλες οι πληροφορίες που αφορούν τον Προσωπικό Ιατρό. Εναλλακτικά, μέσω του μενού «*Ηλεκτρονικές Υπηρεσίες*» και στην συνέχεια «*Πληροφορίες Προσωπικού Ιατρού*» μπορείτε να κάνετε όλες τις απαραίτητες ενέργειες, όπως αναζήτηση και εγγραφή Προσωπικού Ιατρού.

Πληροφορίες Προσωπικού Ιατρού

Μονάδα Υγείας Ιατρού

Όνοματεπώνυμο Ιατρού

Ειδικότητα Ιατρού

Πληροφορίες Μονάδας Υγείας

Άυλη Συνταγογράφηση

Σε αυτό το πλαίσιο εμφανίζονται τα στοιχεία επικοινωνίας που έχετε δηλώσει κατά την ενεργοποίησή της, δηλαδή το κινητό τηλέφωνο και το email.

Άυλη Συνταγογράφηση

Έχετε επιλέξει Άυλη Συνταγογράφηση στα παρακάτω στοιχεία επικοινωνίας:

Email

Κινητό Τηλέφωνο

Στην περίπτωση όμως που δεν έχετε ενεργοποιήσει την άυλη συνταγογράφηση, εμφανίζεται ένα κουμπί ενεργοποίησης, το οποίο πατώντας το σας μεταφέρει στην οθόνη «Άυλη Συνταγογράφηση» για την ενεργοποίηση (αναλυτικά η περιγραφή της διαδικασίας ενεργοποίησής της περιγράφεται σε επόμενη ενότητα).

Άυλη Συνταγογράφηση

Δεν έχετε επιλέξει Άυλη Συνταγογράφηση. Εάν το επιθυμείτε, πατήστε "Ενεργοποίηση".

Ενεργοποίηση

Τα ραντεβού μου

Στο πλαίσιο αυτό προβάλλονται συνοπτικά μόνο τα ραντεβού που έχετε κλείσει και δεν έχει παρέλθει η ημερομηνία τους, όπως φαίνεται στην παρακάτω εικόνα.

| Ημερομηνία | Μονάδα Υγείας | Ιατρός | Τύπος ραντεβού | Κατάσταση |
|------------------|----------------|-----------------|----------------|-----------|
| 01/08/2022 07:15 | M.Y. ΧΑΛΑΡΔΡΟΥ | ΟΡΘΟΠΑΙΔΟΛΟΓΙΚΟ | Τακτικό | ΕΝΕΡΓΟ |

Ατομικά Στοιχεία

gongr BETA **ΗΔΙΚΑ**

Ατομικά Στοιχεία Άυλη Συνταγογράφηση Νέα Ραντεβού Ηλεκτρονικές Υπηρεσίες Εφαρμογή Προσωπικού Ιατρού Ηλεκτρονικός Φακέλος Υγείας Με μια μπάρα

Ατομικά Στοιχεία

1. Στοιχεία Προσώπου

Όνομα: ΠΑΠΑΔΟΠΟΥΛΟΣ Επώνυμο: ΠΑΠΑΔΟΠΟΥΛΟΣ Α.Φ.Μ.: 999999999 Α.Μ.Κ.Α.: 999999999

Πατρώνυμο: ΠΑΠΑΔΟΠΟΥΛΟΣ Μικρόνυμο: ΠΑΠΑΔΟΠΟΥΛΟΣ Ημερομηνία γέννησης: 01/01/1990 Νομός: ΑΤΤΙΚΗΣ

Παραπομπή κέντρου: Μ.Π.Α.Υ. Π.Α.Ε. Κ.Α.Ε. Ν.Α. Πόλη: ΑΘΗΝΑ Διεύθυνση: ΣΥΓΓΡΑΜΜΕΩΝ Δίαιτα: ΚΑΤΑΝΑΛΩΣΗ

Τ.Κ.: 11527

2. Στοιχεία Επικοινωνίας

Τηλέφωνο 1: Τηλέφωνο 2: 2102195242 Τηλέφωνο 3: 9212220481

Κινητό τηλ.: 999999999 Email: p.papa@gmail.gr

πηλ: 6900000000 τηλ: p.papa@gmail.gr

Επιβεβαίωση του κεντρώ **Επιβεβαίωση του e-mail**

Στην οθόνη «Ατομικά Στοιχεία» εμφανίζονται τα προσωπικά σας στοιχεία καθώς και τα στοιχεία επικοινωνίας σας. Ακόμη έχετε τη δυνατότητα να επεξεργαστείτε τα προσωπικά στοιχεία όπως την διεύθυνση αλλά και τα στοιχεία επικοινωνίας (τηλέφωνο 1, τηλέφωνο 2, τηλέφωνο 3, κινητό τηλ. και Email). Τέλος, μπορείτε να τα αποθηκεύσετε επιλέγοντας «Αποθήκευση αλλαγών».

Τα στοιχεία της οθόνης αυτής χωρίζονται στις παρακάτω ενότητες:

Στοιχεία Προσώπου

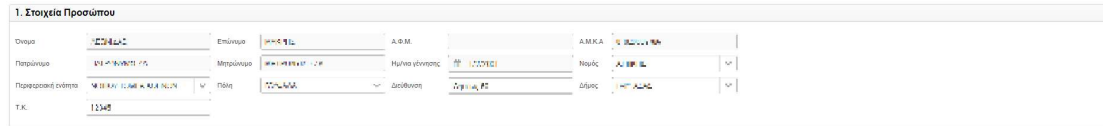

Στην ενότητα αυτή μπορείτε να καταχωρήσετε ή να αλλάξετε τα στοιχεία σας που αφορούν: Νομό, Περιφερειακή ενότητα, Πόλη, Διεύθυνση, Δήμο και Τ.Κ. Η αποθήκευση των στοιχείων γίνεται πατώντας «Αποθήκευση Αλλαγών».

Στοιχεία Επικοινωνίας

Στα στοιχεία επικοινωνίας, σχετικά με το κινητό τηλέφωνο και το email η καταχώρησή τους απαιτεί την επιβεβαίωσή τους μέσω της παρακάτω διαδικασίας:

1. Αφού πληκτρολογήσετε τον αριθμό τηλεφώνου, πατάτε το κουμπί «Επιβεβαίωση», όπως φαίνεται στην παρακάτω εικόνα.
2. Στην συνέχεια, θα λάβετε με SMS ή Email, ανάλογα με το πεδίο που θέλετε να επιβεβαιώσετε, έναν τετραψήφιο κωδικό τον οποίο θα καταχωρήσετε στο νέο παράθυρο που έχει ανοίξει, όπως φαίνεται στην παρακάτω εικόνα.

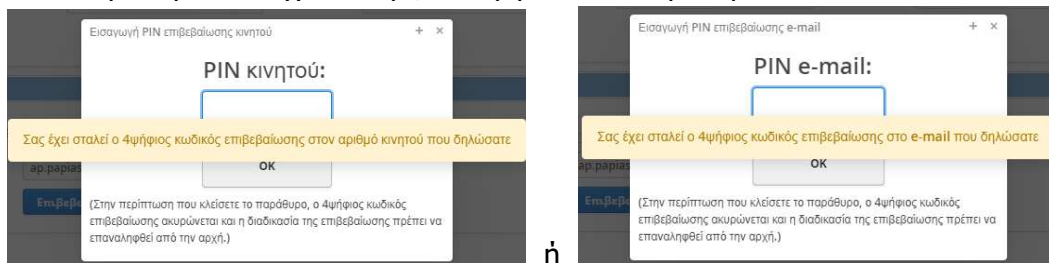

3. Τέλος, αφού έχει ολοκληρωθεί η επιβεβαίωση του κινητού τηλεφώνου ή/και του email επιλέγετε «Αποθήκευση Αλλαγών».

Στοιχεία Προστατευόμενων Μελών

Σε αυτήν την ενότητα εμφανίζονται τα στοιχεία των προστατευόμενων μελών σας, όπως φαίνεται στην παρακάτω εικόνα.

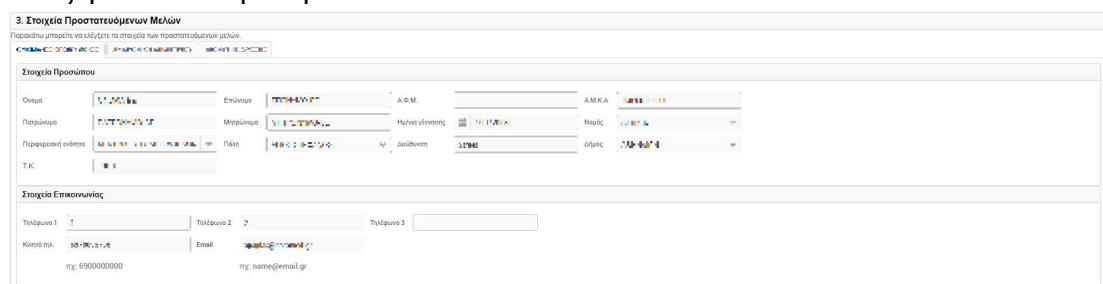

Στοιχεία Ενήλικα Επικοινωνίας

Στην περίπτωση των ανήλικων μελών, εμφανίζονται στην ίδια οθόνη και τα στοιχεία του ενήλικα επικοινωνίας, ο οποίος έχει ανατεθεί στον ανήλικο.

3. Στοιχεία Ενήλικας Επικοινωνίας

✓ Πληροφορίες ενήλικα επικοινωνίας

Στοιχεία Προσώπου

| | | |
|-----------|-----------------------|----------------|
| Όνομα | Επώνυμο | Α.Φ.Μ. |
| Πατρώνυμο | Ματρώνυμο | Ημέρα γέννησης |
| Νομός* | Περιφερειακή ενότητα* | Δήμος* |
| Πόλη* | Διοίκηση | Τ.Κ. |

Η αναζήτηση Προσωπικού Ιατρού βασίζεται στα πεδία "Νομός, Περιφερειακή Ενότητα, Δήμος και Πόλη".

Στοιχεία Επικοινωνίας

| | | |
|-------------|------------|------------|
| Τηλέφωνο 1 | Τηλέφωνο 2 | Τηλέφωνο 3 |
| Κινητό τηλ. | Email | |

Εισάγοντας ένα νέο ΑΜΚΑ και στη συνέχεια «Εύρεση νέου ενήλικα επικοινωνίας» μπορείτε να αναζητήσετε και να εμφανίσετε τα στοιχεία ενός άλλου ενήλικα.

Στην συνέχεια επιλέγοντας «Αλλαγή στοιχείων ενήλικα επικοινωνίας» μπορείτε να αλλάξετε τον ενήλικα για το συγκεκριμένο ανήλικο. Για ακύρωση της διαδικασίας αλλαγής επιλέγεται «Ακύρωση Αλλαγών ενήλικα επικοινωνίας».

Άυλη Συνταγογράφηση

Εφόσον επιλέξετε την άυλη συνταγογράφηση, θα λαμβάνετε τα στοιχεία της συνταγής που σας συνταγογράφησε ο ιατρός, μέσω μηνύματος στο κινητό τηλέφωνο (sms) ή/και στο ηλεκτρονικό ταχυδρομείο (email) που θα δηλώσετε και όχι σε μορφή φυσικού εντύπου (τυπωμένης συνταγής).

Όταν θα επισκεφθείτε τον φαρμακοποιό για να εκτελέσετε την ηλεκτρονική συνταγή, δε θα απαιτείται να προσκομίσετε το φυσικό έντυπο της συνταγής φαρμάκων του ιατρού με την υπογραφή και τη σφραγίδα του.

Ο φαρμακοποιός θα εκτελέσει τη συνταγή σας με τον αριθμό της (barcode συνταγής), τον οποίο θα τον γνωρίζετε, καθώς θα τον έχετε λάβει με μήνυμα στο κινητό τηλέφωνο (sms) ή/και στο ηλεκτρονικό ταχυδρομείο (email) που θα έχετε δηλώσει.

Στην περίπτωση απώλειας του sms ή/και του email που έχετε λάβει με τον αριθμό της συνταγής (barcode συνταγής), ο φαρμακοποιός μπορεί να αναζητήσει τη συνταγή σας με βάση τον ΑΜΚΑ σας.

Θα χρειαστεί να έχετε μαζί σας το κινητό τηλέφωνο ή/και πρόσβαση στο email σας, όπου θα σας αποσταλεί κωδικός για επιβεβαίωση της παρουσίας σας. Θα πρέπει να γνωστοποιήσετε τον κωδικό στον φαρμακοποιό.

Και στις δύο ανωτέρω περιπτώσεις, αφού εκτελεστεί η συνταγή από τον φαρμακοποιό θα λάβετε ενημερωτικό μήνυμα στο κινητό σας τηλέφωνο ή/και στο ηλεκτρονικό σας ταχυδρομείο.

Ενεργοποίηση Άυλης Συνταγογράφησης

Μετά την επιτυχή σύνδεση, εισέρχεστε στην σελίδα της Άυλης Συνταγογράφησης.

Διαφορετικά, από το κεντρικό μενού, επιλέγετε την «**Άυλη Συνταγογράφηση**» και μεταβαίνετε στη σχετική σελίδα.

govgr BETA

Ατομικά Στοιχεία **Άυλη Συνταγογράφηση** Νέο Ραντεβού Ηλεκτρονικές Υπηρεσίες Ηλεκτρονικός Φάκελος Υγείας Με μια ματιά

ΟΠΣΜΑ ΒΕ ΕΠΙΘΥΜΩ ΒΕ Αποσύνδεση

Άυλη Συνταγογράφηση

Επιλέξτε την άυλη συνταγογράφηση για να λαμβάνετε από τον γιατρό τα στοιχεία των συνταγών και των παραπεμπτικών σας με μήνυμα (sms) ή/και ηλεκτρονικό ταχυδρομείο (email) στο κινητό σας και όχι με εκτυπώσεις.

Έκδοση συνταγής και παραπεμπτικού από τον ιατρό
Η επόμενη συνταγή φαρμάκων ή παραπεμπτικού εξετάσεων που θα σας συνταγογραφήσει ο γιατρός σας, κατά την επίσκεψή σας σε αυτόν, θα σας αποσταλεί **ηλεκτρονικά** με μήνυμα στο κινητό σας τηλέφωνο και δεν θα σας δοθεί το έντυπο.

Εκτέλεση συνταγής φαρμάκων στο φαρμακείο
Κατά την επίσκεψή σας στο φαρμακείο επιδεικνύετε τα ηλεκτρονικά στοιχεία της συνταγής (barcode συνταγής) στον φαρμακοποιό ώστε να εκτελεστεί η συνταγή. Όταν εκτελεστεί η συνταγή, θα λάβετε ενημερωτικό sms ή/και email.

Εκτέλεση παραπεμπτικού εξετάσεων στο Διαγνωστικό Ιατρείο ή Κέντρο
Κατά την επίσκεψή σας στο Διαγνωστικό Ιατρείο ή Κέντρο επιδεικνύετε τα ηλεκτρονικά στοιχεία του παραπεμπτικού (barcode παραπεμπτικού) ώστε το Διαγνωστικό Ιατρείο ή Κέντρο να εκτελέσει το παραπεμπτικό. Όταν εκτελεστεί το παραπεμπτικό, θα λάβετε ενημερωτικό sms ή/και email.

Επισκεφθείτε το gov.gr για αναλυτική περιγραφή της υπηρεσίας [Άυλη Συνταγογράφηση Βήμα - Βήμα](#)

Προσοχή: Για να ολοκληρώσετε τη διαδικασία, αφού επιβεβαιώσετε τα στοιχεία επικοινωνίας σας, πρέπει **υποχρεωτικά** να πατήσετε το κουμπί **Υποβολή**.

Επιθυμώ Άυλη Συνταγογράφηση (συνταγή φαρμάκων, παραπεμπτικό εξετάσεων)

Κινητό Επιβεβαίωση Email Επιβεβαίωση
τηλ: 69xxxxxxx τηλ: name@email.com

* Πατήστε επιβεβαίωση για να λάβετε κωδικό επαλήθευσης του στοιχείου επικοινωνίας που καταχωρήσατε.

Υποβολή Ακύρωση

Επιλέγετε «**Επιθυμώ Άυλη Συνταγογράφηση**» και στη συνέχεια,

govgr BETA

Ατομικά Στοιχεία **Άυλη Συνταγογράφηση** Νέο Ραντεβού Ηλεκτρονικές Υπηρεσίες Ηλεκτρονικός Φάκελος Υγείας Με μια ματιά

ΟΠΣΜΑ ΒΕ ΕΠΙΘΥΜΩ ΒΕ Αποσύνδεση

Άυλη Συνταγογράφηση

Επιλέξτε την άυλη συνταγογράφηση για να λαμβάνετε από τον γιατρό τα στοιχεία των συνταγών και των παραπεμπτικών σας με μήνυμα (sms) ή/και ηλεκτρονικό ταχυδρομείο (email) στο κινητό σας και όχι με εκτυπώσεις.

Έκδοση συνταγής και παραπεμπτικού από τον ιατρό
Η επόμενη συνταγή φαρμάκων ή παραπεμπτικού εξετάσεων που θα σας συνταγογραφήσει ο γιατρός σας, κατά την επίσκεψή σας σε αυτόν, θα σας αποσταλεί **ηλεκτρονικά** με μήνυμα στο κινητό σας τηλέφωνο και δεν θα σας δοθεί το έντυπο.

Εκτέλεση συνταγής φαρμάκων στο φαρμακείο
Κατά την επίσκεψή σας στο φαρμακείο επιδεικνύετε τα ηλεκτρονικά στοιχεία της συνταγής (barcode συνταγής) στον φαρμακοποιό ώστε να εκτελεστεί η συνταγή. Όταν εκτελεστεί η συνταγή, θα λάβετε ενημερωτικό sms ή/και email.

Εκτέλεση παραπεμπτικού εξετάσεων στο Διαγνωστικό Ιατρείο ή Κέντρο
Κατά την επίσκεψή σας στο Διαγνωστικό Ιατρείο ή Κέντρο επιδεικνύετε τα ηλεκτρονικά στοιχεία του παραπεμπτικού (barcode παραπεμπτικού) ώστε το Διαγνωστικό Ιατρείο ή Κέντρο να εκτελέσει το παραπεμπτικό. Όταν εκτελεστεί το παραπεμπτικό, θα λάβετε ενημερωτικό sms ή/και email.

Επισκεφθείτε το gov.gr για αναλυτική περιγραφή της υπηρεσίας [Άυλη Συνταγογράφηση Βήμα - Βήμα](#)

Προσοχή: Για να ολοκληρώσετε τη διαδικασία, αφού επιβεβαιώσετε τα στοιχεία επικοινωνίας σας, πρέπει **υποχρεωτικά** να πατήσετε το κουμπί **Υποβολή**.

Επιθυμώ Άυλη Συνταγογράφηση (συνταγή φαρμάκων, παραπεμπτικό εξετάσεων)

Κινητό Επιβεβαίωση Email Επιβεβαίωση
τηλ: 69xxxxxxx τηλ: name@email.com

* Πατήστε επιβεβαίωση για να λάβετε κωδικό επαλήθευσης του στοιχείου επικοινωνίας που καταχωρήσατε.

Υποβολή Ακύρωση

θα πρέπει να συμπληρώσετε το *κινητό τηλέφωνο* **ή/και** τη διεύθυνση ηλεκτρονικού ταχυδρομείου (*email*) ανάλογα με τον τρόπο που επιθυμείτε να λαμβάνετε τα στοιχεία των συνταγών που εκδίδονται. Εάν συμπληρώσετε και τα δύο, τότε η αποστολή των στοιχείων της συνταγής γίνεται μέσω SMS και email.

- Στο SMS θα λάβετε το barcode της συνταγής, την ημερομηνία και ώρα καταχώρισής της και την ημερομηνία λήξης της συνταγής.
- Στο email θα λάβετε το σύνολο της πληροφορίας της συνταγής (barcode της συνταγής, την ημερομηνία και ώρα καταχώρισης της, τη διάρκεια ισχύος της συνταγής, τις διαγνώσεις και τα φάρμακα).

Επιβεβαίωση Στοιχείων Επικοινωνίας

Για την αποθήκευση των στοιχείων επικοινωνίας, τόσο του αριθμού κινητού τηλεφώνου όσο και του email, απαιτείται πρώτα η επιβεβαίωσή τους, μέσω ενός τετραψήφιου κωδικού που αποστέλλεται με SMS και email αντίστοιχα.

Η διαδικασία είναι η εξής:

- Συμπληρώνετε τον αριθμό κινητού τηλεφώνου ή/και το email.
- Το κουμπί «**Επιβεβαίωση**» ενεργοποιείται.
- Πατώντας το κουμπί «**Επιβεβαίωση**», ανοίγει ένα νέο παράθυρο στο οποίο εισάγετε τον τετραψήφιο κωδικό που έχετε λάβει είτε μέσω SMS είτε μέσω email, ανάλογα το στοιχείο που θέλετε να επιβεβαιώσετε. Πατάτε «**OK**».

- Header:** gov.gr BETA logo, navigation menu (Ατομικά Στοιχεία, Άυλη Συνταγογράφηση, Νέο Ραντεβού, Εφαρμογή Προσωπικού Ιατρού, Ηλεκτρονικός Φάκελος Υγείας, Με μια ματιά), and HΔΙΚΑ logo.
- Section: Άυλη Συνταγογράφηση**
 - Text: Επιλέξτε την άυλη συνταγογράφηση για να λαμβάνετε από τον γιατρό τα στοιχεία των συνταγών και των παραπεμπτικών σας με μήνυμα (sms) ή/και ηλεκτρονικό ταχυδρομείο (email) στο κινητό σας και όχι με εκτυπώσεις.
 - Έκδοση συνταγής και παραπεμπτικού από τον ιατρό**
Text: Η επόμενη συνταγή φαρμάκων ή παραπεμπτικού εξετάσεων που θα σας συνταγογραφήσει ο γιατρός σας, κατά την επίσκεψή σας σε αυτόν, θα σας αποσταλεί **ηλεκτρονικά** με μήνυμα στο κινητό σας τηλέφωνο και δεν θα σας δοθεί το έντυπο.
 - Εκτέλεση συνταγής φαρμάκων στο φαρμακείο**
Text: Κατά την επίσκεψή σας στο φαρμακείο επιδεικνύετε τα ηλεκτρονικά στοιχεία της συνταγής (barcode συνταγής) στον φαρμακοπόιο ώστε να εκτελεστεί η συνταγή. Όταν εκτελεστεί η συνταγή, θα λάβετε ενημερωτικό sms ή/και email.
 - Εκτέλεση παραπεμπτικού εξετάσεων στο διαγνωστικό ιατρείο ή κέντρο**
Text: Κατά την επίσκεψή σας στο διαγνωστικό ιατρείο ή κέντρο επιδεικνύετε τα ηλεκτρονικά στοιχεία του παραπεμπτικού (barcode παραπεμπτικού) ώστε το διαγνωστικό ιατρείο ή κέντρο να εκτελεστεί το παραπεμπτικό. Όταν εκτελεστεί το παραπεμπτικό, θα λάβετε ενημερωτικό sms ή/και email.
- Προσοχή:** Για να ολοκληρώσετε τη διαδικασία, αφού επιβεβαιώσετε τα στοιχεία επικοινωνίας σας, πρέπει **υποχρεωτικά** να πατήσετε το κουμπί **Υποβολή**.
- Form:** A checked radio button for 'Επιθυμώ Άυλη Συνταγογράφηση (συνταγή φαρμάκων, παραπεμπτικό εξετάσεων)'. Below are two input fields: 'Κινητό' (with a red box around the 'Επιβεβαίωση' button) and 'Email' (with a red box around the 'Επιβεβαίωση' button). The phone number field contains '69xxxxxxx' and the email field contains 'name@email.com'.
- Footer:** A note: '* Πατήστε επιβεβαίωση για να λάβετε κωδικό επαλήθευσης του στοιχείου επικοινωνίας που καταχωρήσατε.' and two buttons: 'Υποβολή' (blue) and 'Ακύρωση' (red).

Αφού έχετε εισάγει επιτυχώς το PIN κινητού ή /και το PIN email, ανοίγει το παρακάτω παράθυρο και επιλέγετε «**OK**» για να ολοκληρώσετε τη διαδικασία.

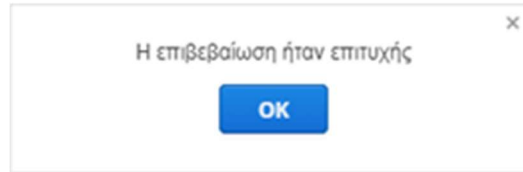

Σημείωση: Στην περίπτωση λανθασμένης εισαγωγής PIN εμφανίζεται σχετικό μήνυμα για λανθασμένο PIN, επιλέγετε «**OK**» για να κλείσει το παράθυρο και επαναλαμβάνετε τη διαδικασία.

Αποθήκευση Στοιχείων Επικοινωνίας

Έχετε ολοκληρώσει τη διαδικασία επιβεβαίωσης των στοιχείων επικοινωνίας και προχωράτε στην «**Αποθήκευση Αλλαγών**».

govgr BETA

Ατομικά Στοιχεία Άυλη Συνταγογράφηση Νέο Ραντεβού Εφαρμογή Προσωπικού Ιατρού Ηλεκτρονικός Φάκελος Υγείας Με μια ματιά

Αυλη Συνταγογράφηση

Επιλέξτε την άυλη συνταγογράφηση για να λαμβάνετε από τον γιατρό τα στοιχεία των συνταγών και των παραρτηματικών σας με μήνυμα (sms) ή/και ηλεκτρονικό ταχυδρομείο (email) στο κινητό σας και όχι με εκτυπώσεις.

Έκδοση συνταγής και παραρτηματικού από τον ιατρό
 Η επόμενη συνταγή φαρμάκων ή παραρτηματικού εξετάσεων που θα σας συνταγογραφήσει ο γιατρός σας, κατά την επίσκεψή σας σε αυτόν, θα σας αποσταλεί **ηλεκτρονικά** με μήνυμα στο κινητό σας τηλέφωνο και δεν θα σας δοθεί το έντυπο.

Εκτέλεση συνταγής φαρμάκων στο φαρμακείο
 Κατά την επίσκεψή σας στο φαρμακείο επιδεικνύετε τα ηλεκτρονικά στοιχεία της συνταγής (barcode συνταγής) στον φαρμακοποιό ώστε να εκτελεστεί η συνταγή. Όταν εκτελεστεί η συνταγή, θα λάβετε ενημερωτικό sms ή/και email.

Εκτέλεση παραρτηματικού εξετάσεων στο διαγνωστικό ιατρείο ή κέντρο
 Κατά την επίσκεψή σας στο διαγνωστικό ιατρείο ή κέντρο επιδεικνύετε τα ηλεκτρονικά στοιχεία του παραρτηματικού (barcode παραρτηματικού) ώστε το διαγνωστικό ιατρείο ή κέντρο να εκτελεστεί το παραρτηματικό. Όταν εκτελεστεί το παραρτηματικό, θα λάβετε ενημερωτικό sms ή/και email.

Επισκεφθείτε το gov.gr για αναλυτική περιγραφή της υπηρεσίας [Άυλη Συνταγογράφηση Βήμα - Βήμα](#)

Προσοχή: Για να ολοκληρώσετε τη διαδικασία, αφού επιβεβαιώσετε τα στοιχεία επικοινωνίας σας, πρέπει **υποχρεωτικά** να πατήσετε το κουμπί **Υποβολή**.

Επιθυμώ Άυλη Συνταγογράφηση (συνταγή φαρμάκων, παραρτηματικό εξετάσεων)

Κινητό Email

πχ: 69xxxxxxx πχ: name@email.com

* Πατήστε επιβεβαίωση για να λάβετε κωδικό επαλήθευσης του στοιχείου επικοινωνίας που καταχωρήσατε.

Σημείωση: Στην περίπτωση που έχετε επιλέξει «Επιθυμώ Άυλη Συνταγογράφηση», αλλά δεν έχετε συμπληρώσει τουλάχιστον ένα από τα δύο πεδία επικοινωνίας, τότε με το πάτημα του κουμπιού «**Αποθήκευση Αλλαγών**» εμφανίζεται το παρακάτω μήνυμα σφάλματος:

govgr BETA

Ατομικά Στοιχεία Άυλη Συνταγογράφηση Νέο Ραντεβού Εφαρμογή Προσωπικού Ιατρού Ηλεκτρονικός Φάκελος Υγείας Με μια ματιά

Αυλη Συνταγογράφηση

Επιλέξτε την άυλη συνταγογράφηση για να λαμβάνετε από τον γιατρό τα στοιχεία των συνταγών και των παραρτηματικών σας με μήνυμα (sms) ή/και ηλεκτρονικό ταχυδρομείο (email) στο κινητό σας και όχι με εκτυπώσεις.

Έκδοση συνταγής και παραρτηματικού από τον ιατρό
 Η επόμενη συνταγή φαρμάκων ή παραρτηματικού εξετάσεων που θα σας συνταγογραφήσει ο γιατρός σας, κατά την επίσκεψή σας σε αυτόν, θα σας αποσταλεί **ηλεκτρονικά** με μήνυμα στο κινητό σας τηλέφωνο και δεν θα σας δοθεί το έντυπο.

Εκτέλεση συνταγής φαρμάκων στο φαρμακείο
 Κατά την επίσκεψή σας στο φαρμακείο επιδεικνύετε τα ηλεκτρονικά στοιχεία της συνταγής (barcode συνταγής) στον φαρμακοποιό ώστε να εκτελεστεί η συνταγή. Όταν εκτελεστεί η συνταγή, θα λάβετε ενημερωτικό sms ή/και email.

Εκτέλεση παραρτηματικού εξετάσεων στο διαγνωστικό ιατρείο ή κέντρο
 Κατά την επίσκεψή σας στο διαγνωστικό ιατρείο ή κέντρο επιδεικνύετε τα ηλεκτρονικά στοιχεία του παραρτηματικού (barcode παραρτηματικού) ώστε το διαγνωστικό ιατρείο ή κέντρο να εκτελεστεί το παραρτηματικό. Όταν εκτελεστεί το παραρτηματικό, θα λάβετε ενημερωτικό sms ή/και email.

Επισκεφθείτε το gov.gr για αναλυτική περιγραφή της υπηρεσίας [Άυλη Συνταγογράφηση Βήμα - Βήμα](#)

Προσοχή: Για να ολοκληρώσετε τη διαδικασία, αφού επιβεβαιώσετε τα στοιχεία επικοινωνίας σας, πρέπει **υποχρεωτικά** να πατήσετε το κουμπί **Υποβολή**.

Επιθυμώ Άυλη Συνταγογράφηση (συνταγή φαρμάκων, παραρτηματικό εξετάσεων)

Κινητό Email

πχ: 69xxxxxxx πχ: name@email.com

* Πατήστε επιβεβαίωση για να λάβετε κωδικό επαλήθευσης του στοιχείου επικοινωνίας που καταχωρήσατε.

Εφαρμογή Προσωπικού Ιατρού

Στην επιλογή αυτή εμφανίζονται τα προσωπικά σας στοιχεία («*Στοιχεία Προσώπου*»). Ακόμη, τα προσωπικά στοιχεία είναι διαθέσιμα μόνο για προβολή, ενώ στην περίπτωση που χρειάζεται να γίνει κάποια αλλαγή, αυτή μπορεί να πραγματοποιηθεί μέσα από την οθόνη «*Ατομικά Στοιχεία*».

Ακόμη, στην ενότητα «Προσωπικός Ιατρός» υπάρχει η επιλογή «Εγγραφή σε Προσωπικό Ιατρό» μέσω της οποίας μπορείτε να αναζητήσετε και να εγγραφείτε σε προσωπικό ιατρό σύμφωνα με τα στοιχεία της διεύθυνσής σας.

| Αρ. Ασθενών | Όνοματεπώνυμο | Ειδικότητα | Κατάσταση |
|-------------|------------------------------|-----------------------------|------------|
| | ΑΠΡΟΚΑΛΗΤΗ ΟΔΟΝΤΟΛΟΓΟΣ | ΓΕΝΙΚΗ/ΟΙΚΟΓΕΝΕΙΑΚΗ ΙΑΤΡΙΚΗ | Διαθέσιμος |
| | ΧΑΡΩΝΑ ΕΙΣΑΓΩΓΟΛΟΓΟΣ | ΟΦΘΑΛΜΙΑΤΡΟΣ | Διαθέσιμος |
| | ΧΡΗΣΤΑΚΗ ΕΣΩ ΟΡΓΑΝΟΛΟΓΟΣ | ΠΑΘΟΛΟΓΟΣ | Διαθέσιμος |
| | ΣΤΑΥΡΑΚΙΔΟΥ ΠΑΡΑΡΕΥΜΑΤΟΛΟΓΟΣ | ΓΕΝΙΚΗ/ΟΙΚΟΓΕΝΕΙΑΚΗ ΙΑΤΡΙΚΗ | Διαθέσιμος |
| | ΥΠΟΦΩΣΤΟΠΟΥΛΟΥ ΤΡΕΣΙ | ΠΑΘΟΛΟΓΟΣ | Διαθέσιμος |
| | ΓΟΥΡΤΑΚΗ ΕΙΣΑΓΩΓΟΛΟΓΟΣ | ΠΑΘΟΛΟΓΟΣ | Διαθέσιμος |
| | ΠΑΡΑΡΕΥΜΑΤΟΛΟΓΟΣ ΧΑΛΑΡΑΚΗ | ΓΕΝΙΚΗ/ΟΙΚΟΓΕΝΕΙΑΚΗ ΙΑΤΡΙΚΗ | Διαθέσιμος |

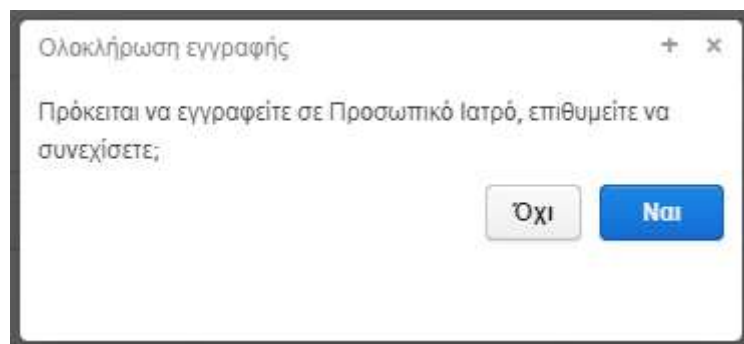

Αφού, ολοκληρωθεί επιτυχώς η διαδικασία της εγγραφής, δημιουργείται το PDF αρχείο με τα στοιχεία του προσωπικού σας ιατρού και τους κωδικούς Α.Η.Φ.Υ. με τα οποία αποκτάτε πρόσβαση στην Εφαρμογή της Πρωτοβάθμιας Φροντίδας Υγείας. Επιπλέον, σε περίπτωση που έχετε ενεργοποιήσει την Άυλη Συνταγογράφηση, οι κωδικοί πρόσβασης θα σας σταλούν ηλεκτρονικά στο κινητό ή/και στο e-mail που έχετε

καταχωρήσει. Στην περίπτωση του e-mail επισυνάπτεται και το PDF αρχείο που δημιουργείται.

ΗΜΕΡΟΜΗΝΙΑ ΕΚΤΥΠΩΣΗΣ:
01 Αυγούστου, 2022

Βεβαίωση Εγγραφής σε Προσωπικό Ιατρό

ΣΤΟΙΧΕΙΑ ΠΡΟΣΩΠΙΚΟΥ ΙΑΤΡΟΥ

ΜΟΝΑΔΑ ΥΓΕΙΑΣ: ΠΡΩΤΟΒΑΘΜΙΑ ΦΡΟΝΤΙΔΑ ΥΓΕΙΑΣ
ΙΑΤΡΟΣ: ΠΑΡΑΣΚΕΥΗ ΤΡΕΠΟΥΡΙΔΟΥ
ΕΙΔΙΚΟΤΗΤΑ: ΠΑΘΟΛΟΓΟΣ
ΔΙΕΥΘΥΝΣΗ: ΠΕΡΙΦΕΡΕΙΑ ΑΤΤΙΚΗΣ
ΤΗΛΕΦΩΝΟ: -

ΣΤΟΙΧΕΙΑ ΕΓΓΕΓΡΑΜΜΕΝΟΥ ΛΗΠΤΗ ΥΠΗΡΕΣΙΩΝ

ΑΜΚΑ: 0111111111
ΟΝΟΜΑ: ΔΗΜΗΤΡΙΟΣ
ΕΠΩΝΥΜΟ: ΠΑΠΑΔΟΠΟΥΛΟΣ
ΠΑΤΡΩΝΥΜΟ: ΠΑΠΑΔΟΠΟΥΛΟΣ
ΜΗΤΡΩΝΥΜΟ: ΕΛΕΝΗ
ΤΗΛΕΦΩΝΟ: 0111111111
ΚΙΝΗΤΟ: 0111111111
ΑΦΜ: 0111111111
ΗΜ/ΝΙΑ ΓΕΝΝΗΣΗΣ: 01/01/2000
Τ.Κ: 11527
ΝΟΜΟΣ: ΑΤΤΙΚΗΣ
ΠΟΛΗ: ΑΘΗΝΑ
ΔΙΕΥΘΥΝΣΗ: ΠΕΡΙΦΕΡΕΙΑ ΑΤΤΙΚΗΣ

Με την παρούσα:

- βεβαιώνεται η εγγραφή του ανωτέρω λήπτη στον άνω αναφερόμενο Προσωπικό Ιατρό σύμφωνα με τις κείμενες διατάξεις,
- βεβαιώνεται ότι τα στοιχεία που περιλαμβάνονται στην παρούσα αναγνωρίζονται από τον λήπτη ως έγκυρα και αληθή

Ημερομηνία:/...../.....

Ο-Η Αιτών/ούσα

(Υπογραφή)

Επίσης, εμφανίζονται στην ίδια ενότητα τα στοιχεία του προσωπικού ιατρού που εγγραφήκατε. Συγκεκριμένα, εμφανίζεται το ονοματεπώνυμο, η ειδικότητα και η μονάδα υγείας στην οποία ανήκει ως προσωπικός ιατρός.

Επιπλέον, στην περίπτωση που ο πολίτης επιθυμεί να περισσότερες πληροφορίες σχετικά με την Μονάδα Υγείας του προσωπικού του ιατρού, τότε πατώντας το κουμπί «Πληροφορίες Μονάδας Υγείας» εμφανίζεται ένα νέο παράθυρο όπως φαίνεται παρακάτω.

2. Προσωπικός Ιατρός

Μονάδα Υγείας Ιατρού

Πληροφορίες Μονάδας Υγείας

Όνοματεπώνυμο Ιατρού Ειδικότητα Ιατρού

ΠΑΘΟΛΟΓΟΣ

Αλλαγή Προσωπικού Ιατρού

Πληροφορίες Μονάδας Υγείας

Όνομα: ΠΑΡΑΧΩΣΗΣ ΠΑΡΑΧΩΣΗΣ

Διεύθυνση Γλώσσα 71 Τηλέφωνο 1:

T.K.: 13324 Τηλέφωνο 2:

Ιστοσελίδα: Τηλέφωνο 3:

Fax 1:

Fax 2:

Γενικές πληροφορίες Εξέταση Προσωπικοί Ιατροί - Πληροφορίες Προσωπικοί Ιατροί Λοιπές πληροφορίες

Έξοδος

Ενώ, υπάρχει και αντίστοιχο κουμπί «Πληροφορίες Ιατρού», το οποίο εμφανίζει περισσότερες πληροφορίες σχετικά με τον προσωπικό ιατρό του πολίτη

Σε περίπτωση που ο πολίτης είναι ήδη εγγεγραμμένος σε προσωπικό ιατρό μπορεί μέσω του συγκεκριμένου υπο-μενού να πραγματοποιήσει αλλαγή προσωπικού ιατρού, στην περίπτωση που επιθυμεί αλλαγή αυτού, επιλέγοντας το κουμπί «Αλλαγή Προσωπικού Ιατρού».

Επιλέγοντας «Αλλαγή Προσωπικού Ιατρού» εμφανίζεται μία λίστα με τους διαθέσιμους ιατρούς βάσει της Περιφερειακής ενότητας που έχει δηλωθεί από τον πολίτη στο αντίστοιχο πεδίο. Αν δεν υπάρχουν καταχωρημένα τα στοιχεία αυτά εμφανίζεται αντίστοιχο ενημερωτικό μήνυμα. Η λίστα αυτή εμφανίζει για τον κάθε ιατρό Ονοματεπώνυμο, την Μονάδα Υγείας στην οποία ανήκει ή Ιδιώτης αν πρόκειται για Ιδιώτη, την Ειδικότητα, την Πόλη, Διεύθυνση και Τηλέφωνο.

Επιλογή Προσωπικού Ιατρού

Φίλτρο... Επιλογή Προσωπικού Ιατρού Επιστροφή

| Αρ. Ασθενών | Όνοματεπώνυμο | Ειδικότητα | Κατάσταση |
|-------------|---------------------|-----------------------------|------------|
| | ΠΑΡΑΧΩΣΗΣ ΠΑΡΑΧΩΣΗΣ | ΓΕΝΙΚΗ/ΟΙΚΟΓΕΝΕΙΑΚΗ ΙΑΤΡΙΚΗ | Διαθέσιμος |
| | ΠΑΡΑΧΩΣΗΣ ΠΑΡΑΧΩΣΗΣ | ΟΦΘΑΛΜΙΑΤΡΟΣ | Διαθέσιμος |
| | ΠΑΡΑΧΩΣΗΣ ΠΑΡΑΧΩΣΗΣ | ΠΑΘΟΛΟΓΟΣ | Διαθέσιμος |
| | ΠΑΡΑΧΩΣΗΣ ΠΑΡΑΧΩΣΗΣ | ΓΕΝΙΚΗ/ΟΙΚΟΓΕΝΕΙΑΚΗ ΙΑΤΡΙΚΗ | Διαθέσιμος |
| | ΠΑΡΑΧΩΣΗΣ ΠΑΡΑΧΩΣΗΣ | ΠΑΘΟΛΟΓΟΣ | Διαθέσιμος |
| | ΠΑΡΑΧΩΣΗΣ ΠΑΡΑΧΩΣΗΣ | ΠΑΘΟΛΟΓΟΣ | Διαθέσιμος |
| | ΠΑΡΑΧΩΣΗΣ ΠΑΡΑΧΩΣΗΣ | ΓΕΝΙΚΗ/ΟΙΚΟΓΕΝΕΙΑΚΗ ΙΑΤΡΙΚΗ | Διαθέσιμος |

Επιλέγοντας τον ιατρό που επιθυμεί ο πολίτης και στην συνέχεια την «Επιλογή Προσωπικού Ιατρού» εμφανίζεται η βεβαίωση εγγραφής του στον επιλεγμένο προσωπικό ιατρό.

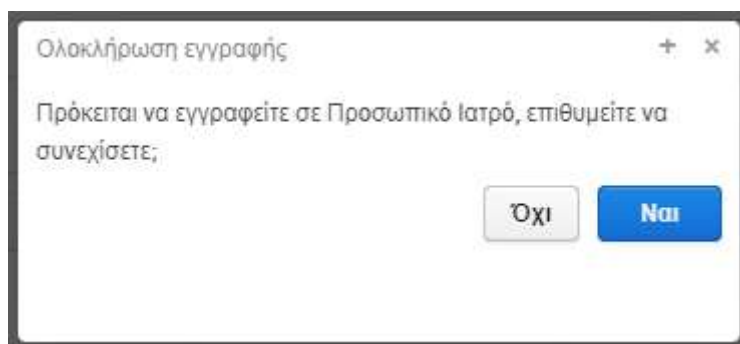

ΗΜΕΡΟΜΗΝΙΑ ΕΚΤΥΠΩΣΗΣ:
01 Αυγούστου, 2022

Βεβαίωση Εγγραφής σε Προσωπικό Ιατρό

ΣΤΟΙΧΕΙΑ ΠΡΟΣΩΠΙΚΟΥ ΙΑΤΡΟΥ

ΜΟΝΑΔΑ ΥΓΕΙΑΣ: ΠΑΘΟΛΟΓΙΑ ΓΕΝΙΚΗΣ ΚΑΤΕΥΘΥΝΣΗΣ
ΙΑΤΡΟΣ: ΠΑΠΑΔΟΠΟΥΛΟΣ ΠΑΡΑΣΚΕΥΑΣ
ΕΙΔΙΚΟΤΗΤΑ: ΠΑΘΟΛΟΓΟΣ
ΔΙΕΥΘΥΝΣΗ: ΠΑΘΟΛΟΓΙΑ ΓΕΝΙΚΗΣ ΚΑΤΕΥΘΥΝΣΗΣ
ΤΗΛΕΦΩΝΟ: -

ΣΤΟΙΧΕΙΑ ΕΓΓΕΓΡΑΜΜΕΝΟΥ ΛΗΠΤΗ ΥΠΗΡΕΣΙΩΝ

ΑΜΚΑ: 10101010101010101010
ΟΝΟΜΑ: ΠΑΠΑΔΟΠΟΥΛΟΣ
ΕΠΩΝΥΜΟ: ΠΑΠΑΔΟΠΟΥΛΟΣ
ΠΑΤΡΩΝΥΜΟ: ΠΑΠΑΔΟΠΟΥΛΟΣ
ΜΗΤΡΩΝΥΜΟ: ΠΑΠΑΔΟΠΟΥΛΟΣ
ΤΗΛΕΦΩΝΟ: 2101234567
ΚΙΝΗΤΟ: 6971234567
ΑΦΜ: 10101010101010101010
ΗΜ/ΝΙΑ ΓΕΝΝΗΣΗΣ: 01/01/1980
Τ.Κ.: 10101
ΝΟΜΟΣ: ΑΤΤΙΚΗΣ
ΠΟΛΗ: ΑΘΗΝΑ
ΔΙΕΥΘΥΝΣΗ: ΠΑΘΟΛΟΓΙΑ ΓΕΝΙΚΗΣ ΚΑΤΕΥΘΥΝΣΗΣ

Με την παρούσα:

- βεβαιώνεται η εγγραφή του ανωτέρω λήπτη στον άνω αναφερόμενο Προσωπικό Ιατρό σύμφωνα με τις κείμενες διατάξεις,
- βεβαιώνεται ότι τα στοιχεία που περιλαμβάνονται στην παρούσα αναγνωρίζονται από τον λήπτη ως έγκυρα και αληθή

Ημερομηνία: .../.../.....
Ο-Η Αιτών/ούσα

(Υπογραφή)

Η εγγραφή στον συγκεκριμένο ιατρό, έχει ολοκληρωθεί αφού πλέον στην ενότητα «Προσωπικός Ιατρός» εμφανίζονται τα στοιχεία του. Επίσης, με την ολοκλήρωση της

Εγχειρίδιο χρήσης Συστήματος Πρωτοβάθμιας Φροντίδας Υγείας

(Κοινό)

εγγραφής εκδίδονται και οι κωδικοί Α.Η.Φ.Υ. με τους οποίους δίνεται η πρόσβαση τον Ατομικό Ηλεκτρονικό Φάκελο Υγείας του πολίτη, ενώ στην περίπτωση που ο πολίτης έχει ενεργοποιημένη την Άυλη Συνταγογράφηση, οι κωδικοί Α.Η.Φ.Υ. αποστέλλονται ηλεκτρονικά στο κινητό ή/και στο e-mail που είναι καταχωρημένα.

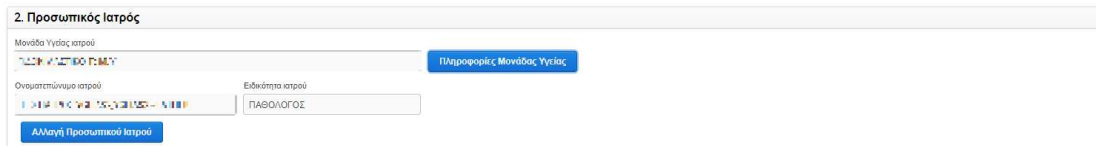

Στην περίπτωση που ο πολίτης έχει και προστατευόμενα μέλη, τότε εμφανίζονται και τα προσωπικά στοιχεία αυτών, όπως και πληροφορίες σχετικά με τον προσωπικό ιατρό του προστατευόμενου μέλους, στην ενότητα «*Στοιχεία Προστατευόμενων Μελών*».

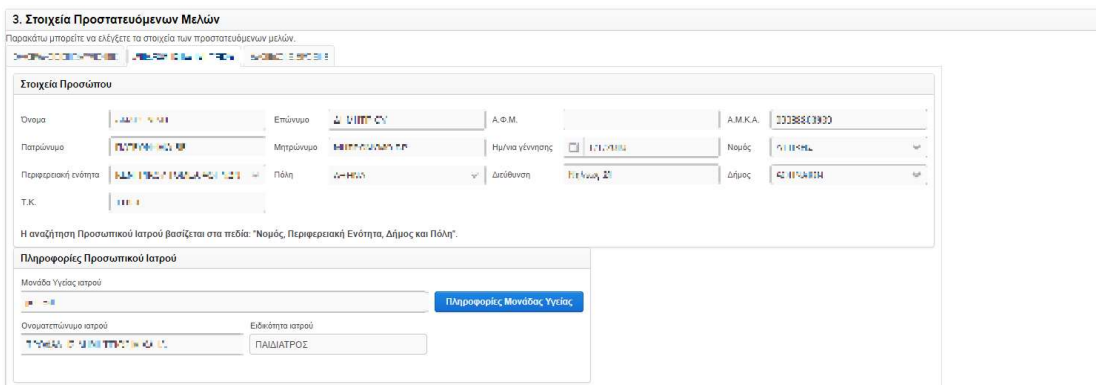

Στην περίπτωση των ανήλικων μελών, εμφανίζονται στην ίδια οθόνη και τα στοιχεία του ενήλικα επικοινωνίας, ο οποίος έχει ανατεθεί στον ανήλικο.

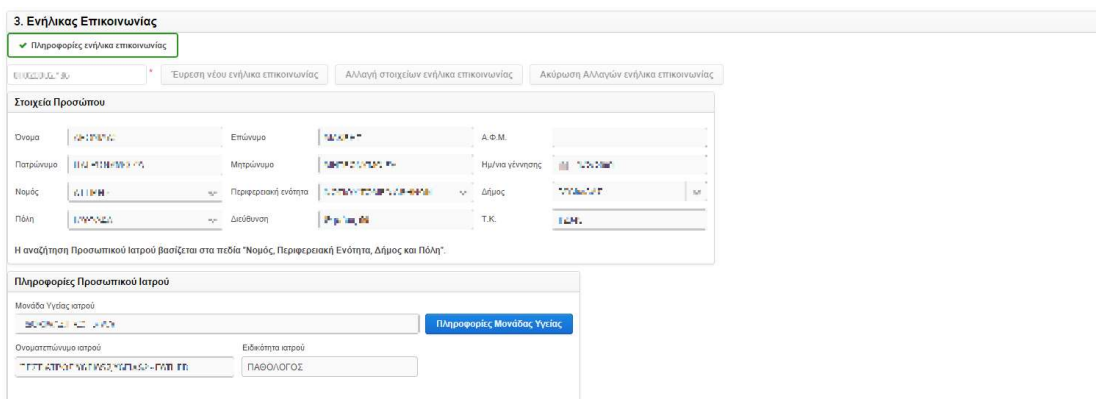

Στη περίπτωση που χρειάζεται να γίνει αλλαγή των στοιχείων του ενήλικα επικοινωνίας θα πρέπει να μεταφερθούμε στην οθόνη «*Ατομικά Στοιχεία*».

Επιλέγοντας «**Εκτύπωση**» στο ίδιο μενού, εμφανίζονται τα στοιχεία πολίτη καθώς και του προσωπικού γιατρού, σε περίπτωση που έχει οριστεί κάποιος.